

## VARILNI FITINGI

## BUTT-WELD FITTINGS

## SCHWEISSFITTINGS

**KOLENA 90°**  
**R = 1,5 D (Bauart 3)**  
**DIN 2605**

 Varjena/brezšivna  
 Certifikat: EN 10204/3.1

**ELBOWS 90°**  
**R = 1,5 D (Bauart 3)**  
**DIN 2605**

 Welded/seamless  
 Certificate: EN 10204/3.1

**ROHRBÖGEN 90°**  
**R = 1,5 D (Bauart 3)**  
**DIN 2605**

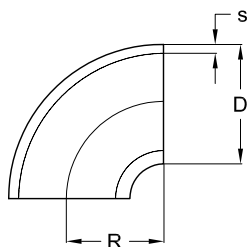
 Geschweißt/nahtlos  
 WAZ: EN 10204/3.1

Dimenzija / mm Dimension / mm Abmessung / mm		
D	x	s
12	x	1,50
13,5	x	1,50
13,5	x	1,60
13,5	x	2,00
16	x	1,50
17,2	x	1,50
17,2	x	1,60
17,2	x	2,00
17,2	x	2,30
18	x	1,50
18	x	2,00
20	x	1,50
20	x	2,00
21,3	x	1,50
21,3	x	1,60
21,3	x	2,00
21,3	x	2,60
22	x	1,50
23	x	1,50
25	x	1,50
25	x	2,00
25,4	x	1,50
25,4	x	1,60
25,4	x	2,00
26,9	x	1,50
26,9	x	1,60
26,9	x	2,00
26,9	x	2,50
26,9	x	2,60
28	x	1,50
28	x	2,00
29	x	1,50

Dimenzija / mm Dimension / mm Abmessung / mm		
D	x	s
30	x	1,50
30	x	2,00
33,7	x	1,50
33,7	x	1,60
33,7	x	2,00
33,7	x	2,50
33,7	x	2,60
33,7	x	3,00
33,7	x	3,20
34	x	1,50
35	x	1,50
35	x	2,00
38	x	1,50
38	x	2,00
40	x	1,50
40	x	2,00
42,4	x	1,50
42,4	x	1,60
42,4	x	2,00
42,4	x	2,60
42,4	x	3,00
42,4	x	3,20
43	x	1,50
44,5	x	1,50
44,5	x	2,00
48,3	x	1,50
48,3	x	1,60
48,3	x	2,00
48,3	x	2,50
48,3	x	2,60
48,3	x	3,00
50	x	1,50

Dimenzija / mm Dimension / mm Abmessung / mm		
D	x	s
50,8	x	1,50
50,8	x	1,60
51	x	1,50
51	x	2,00
52	x	1,50
53	x	1,50
57	x	2,00
57	x	3,00
60,3	x	1,50
60,3	x	1,60
60,3	x	2,00
60,3	x	2,60
60,3	x	3,00
63,5	x	1,50
63,5	x	2,00
63,5	x	3,00
70	x	1,50
70	x	2,00
70	x	3,00
76,1	x	1,50
76,1	x	1,60
76,1	x	2,00
76,1	x	2,60
76,1	x	2,90
76,1	x	3,00
76,1	x	3,60
80	x	1,50
80	x	2,00
84	x	2,00
85	x	2,00
88,9	x	1,50
88,9	x	1,60

Dimenzija / mm Dimension / mm Abmessung / mm		
D		s
88,9	x	2,00
88,9	x	2,60
88,9	x	2,90
88,9	x	3,00
88,9	x	3,20
88,9	x	4,00
101,6	x	2,00
101,6	x	3,00
101,6	x	4,00
104	x	2,00
108	x	2,00
108	x	3,00
108	x	4,00
114,3	x	2,00
114,3	x	2,60
114,3	x	2,90
114,3	x	3,00
114,3	x	3,60
114,3	x	4,00
129	x	2,00
129	x	3,00
133	x	3,00
133	x	4,00

Dimenzija / mm Dimension / mm Abmessung / mm		
D		s
139,7	x	2,00
139,7	x	2,50
139,7	x	2,60
139,7	x	3,00
139,7	x	4,00
154	x	2,00
154	x	3,00
159	x	2,00
159	x	3,00
168,3	x	2,00
168,3	x	2,60
168,3	x	2,90
168,3	x	3,00
168,3	x	4,00
204	x	2,00
204	x	3,00
206	x	3,00
219,1	x	2,00
219,1	x	2,60
219,1	x	3,00
219,1	x	4,00
254	x	2,00
256	x	3,00

Dimenzija / mm Dimension / mm Abmessung / mm		
D		s
273	x	2,00
273	x	2,50
273	x	2,60
273	x	3,00
273	x	4,00
304	x	2,00
306	x	3,00
323,9	x	2,00
323,9	x	3,00
323,9	x	4,00
355,6	x	3,00
355,6	x	4,00
356	x	3,00
406,4	x	3,00
406,4	x	4,00
406,4	x	5,00
406,4	x	6,30
457,2	x	3,00
457,2	x	4,00
457,2	x	5,00
508	x	3,00
609,6	x	4,00
609,6	x	6,00

OPOMBA: Po naročilu so dobavljiva tudi kolena z radiji R = 1 D (Bauart 2), R = 2,5 D (Bauart 5), R = 5 D (Bauart 10) oz. večjimi radiji, 45° ali 180° kolena, po DIN 11852 in SMS standardu ter brezšivna kolena.

NOTE: Upon order, elbows with a radius of R = 1 D (Bauart 2), R = 2,5 D (Bauart 5), R = 5 D (Bauart 10) or larger are available for delivery, as well as 45° or 180° elbows, elbows according to DIN 11852 and SMS standards and seamless elbows.

ANMERKUNG: Auf Bestellung sind Rohrbögen mit einem Radius von R = 1 D (Bauart 2), R = 2,5 D (Bauart 5), R = 5 D (Bauart 10) oder größer lieferbar, ebenso Rohrbögen mit 45° oder 180°, Rohrbögen gemäß DIN 11852 und SMS-Standards und nahtlose Rohrbögen.

1.4301 1.4305 1.4306 1.4310 1.4401/1.4408 1.4404 1.4435 1.4436 1.4539 1.4541 1.4571 1.4828 1.4841 1.4845 1.4878  
 1.4410 1.4462  
 1.4016 1.4713 1.4724 1.4762  
 1.4006 1.4021 1.4028 1.4034 1.4057 1.4104 1.4112 1.4122

Legenda: / Legend: / Legende:

Na zalogi  
In stock  
Auf Lager

Določene pozicije so na zalogi, ostalo po ponudbi  
Certain positions are in stock, others available upon special offer  
Bestimmte Posten sind auf Lager, andere auf spezielles Angebot erhältlich

Težje dobavljivo  
Difficult to deliver  
Schwierig zu liefern

**KOLENA 90° R = 1,5 D  
DIN 11852**

Varjena

Certifikat: EN 10204/3.1

**ELBOWS 90° R = 1,5 D  
DIN 11852**

Welded

Certificate: EN 10204/3.1

**ROHRBÖGEN 90° R = 1,5 D  
DIN 11852**

Geschweißt

WAZ: EN 10204/3.1

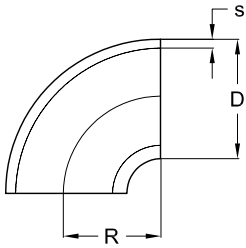
Dimenzija / mm  
Dimension / mm  
Abmessung / mm

D	s	R
18	x 1,5	35
19	x 1,5	35
22	x 1,5	40
23	x 1,5	40
28	x 1,5	50
29	x 1,5	50
34	x 1,5	55
35	x 1,5	55
40	x 1,5	60
41	x 1,5	60
52	x 1,5	70
53	x 1,5	70
70	x 2,0	80
85	x 2,0	80
104	x 2,0	100
129	x 2,0	187
154	x 2,0	225
204	x 2,0	300
254	x 2,0	375

OPOMBA: Na zalogi so kolena v razškajani in luženi izvedbi (površina). Po povpraševanju so dobavljiva kolena tudi v brušeni, polirani in peskani izvedbi. Hrapavost notranje površine (Ra) ≤ 0,8µm (področje vara ≤ 1,6µm).

NOTE: Descaled and pickled elbows are available from stock. Polished, mirror, polished and shotblasted elbows are available upon inquiry. Inner surface roughness (Ra) ≤ 0,8µm (weld area ≤ 1,6µm).

ANMERKUNG: Rohrbögen mit metallblanker Oberfläche sind lieferbar aus Vorrat. Geschliffene, hochglanzpolierte und gestrahlte Rohrbögen sind lieferbar auf Anfrage. Rauigkeit innen (Ra) ≤ 0,8µm (Schweisnaht-Bereich ≤ 1,6µm).

1.4301 1.4305 1.4306 1.4310 1.4401/1.4408 1.4404 1.4435 1.4436 1.4539 1.4541 1.4571 1.4828 1.4841 1.4845 1.4878  
1.4410 1.4462  
1.4016 1.4713 1.4724 1.4762  
1.4006 1.4021 1.4028 1.4034 1.4057 1.4104 1.4112 1.4122

Legenda: / Legend: / Legende:

Na zalogi  
In stock  
Auf Lager

Določene pozicije so na zalogi, ostalo po ponudbi  
Certain positions are in stock, others available upon special offer  
Bestimmte Posten sind auf Lager, andere auf spezielles Angebot erhältlich

Težje dobavljivo  
Difficult to deliver  
Schwierig zu liefern

**REDUCIRNI KOSI DIN 2616**

Varjeni koncentrični/ekscentrični  
Brezšivni koncentrični/ekscentrični  
Certifikat: EN 10204/3.1

**REDUCERS DIN 2616**

Welded concentric/eccentric  
Seamless concentric/eccentric  
Certificate: EN 10204/3.1

**REDUZIERSTÜCKE DIN 2616**

Geschweißt konzentrisch/exzentrisch  
Nahtlos konzentrisch/exzentrisch  
WAZ: EN 10204/3.1

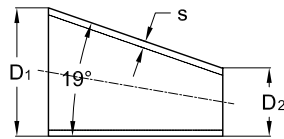
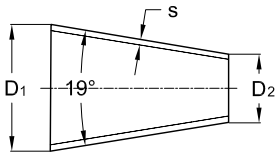

koncentrični/concentric/konzentrisch

ekscentrični/eccentric/exzentrisch

Dimenzija / mm  
Dimension / mm  
Abmessung / mm

D <sub>1</sub> / D <sub>2</sub>	s
17,2 / 13,5	1,60
21,3 / 13,5	1,60
21,3 / 17,2	2,00
26,9 / 17,2	2,00
26,9 / 21,3	2,00
29,0 / 23,0	2,00
33,7 / 17,2	2,00
33,7 / 21,3	2,00
33,7 / 26,9	2,00
42,4 / 17,2	2,00
42,4 / 21,3	2,00
42,4 / 26,9	2,00
42,4 / 33,7	2,00
48,3 / 17,2	2,00
48,3 / 21,3	2,00
48,3 / 26,9	2,00
48,3 / 33,7	2,00
48,3 / 42,4	2,00
60,3 / 17,2	2,00
60,3 / 21,3	2,00
60,3 / 26,9	2,00
60,3 / 33,7	2,00
60,3 / 42,4	2,00
60,3 / 48,3	2,00
63,5 / 50,8	2,00
70,0 / 28,0	2,00
70,0 / 52,0	2,00
70,0 / 53,0	2,00
76,1 / 26,9	2,00
76,1 / 33,7	2,00
76,1 / 42,4	2,00
76,1 / 48,3	2,00
76,1 / 54,0	2,00
76,1 / 60,3	2,00
84,0 / 54,0	2,00
85,0 / 52,0	2,00
85,0 / 53,0	2,00

Dimenzija / mm  
Dimension / mm  
Abmessung / mm

D <sub>1</sub> / D <sub>2</sub>	s
85,0 / 70,0	2,00
88,9 / 26,9	2,00
88,9 / 42,4	2,00
88,9 / 48,3	2,00
88,9 / 60,3	2,00
88,9 / 76,1	2,00
104,0 / 60,3	2,00
104,0 / 70,0	2,00
104,0 / 76,1	2,00
104,0 / 84,0	2,00
114,3 / 26,9	2,00
114,3 / 33,7	2,00
114,3 / 42,4	2,00
114,3 / 48,3	2,00
114,3 / 60,3	2,00
114,3 / 76,1	2,00
114,3 / 84,0	2,00
114,3 / 88,9	2,00
129,0 / 84,0	2,00
129,0 / 88,9	2,00
129,0 / 104,0	2,00
129,0 / 114,3	2,00
139,7 / 42,4	2,00
139,7 / 60,3	2,00
139,7 / 76,1	2,00
139,7 / 88,9	2,00
139,7 / 104,0	2,00
139,7 / 114,3	2,00
154,0 / 70,0	2,00
154,0 / 76,1	2,00
154,0 / 84,0	2,00
154,0 / 104,0	2,00
154,0 / 114,3	2,00
154,0 / 129,0	2,00
168,3 / 60,3	2,00
168,3 / 76,1	2,00
168,3 / 114,3	2,00

Dimenzija / mm Dimension / mm Abmessung / mm		
D <sub>1</sub>	/ D <sub>2</sub>	s
168,3	/ 139,7	2,00
204,0	/ 104,0	2,00
204,0	/ 129,0	2,00
204,0	/ 154,0	2,00
204,0	/ 168,0	2,00
219,1	/ 114,3	2,00
219,1	/ 139,7	2,00
219,1	/ 168,3	2,00
254,0	/ 104,0	2,00
254,0	/ 129,0	2,00
254,0	/ 154,0	2,00
256,0	/ 156,0	3,00
273,0	/ 114,3	2,00
273,0	/ 139,7	2,00
273,0	/ 168,3	2,00
273,0	/ 219,1	2,00
304,0	/ 204,0	3,00

Dimenzija / mm Dimension / mm Abmessung / mm		
D <sub>1</sub>	/ D <sub>2</sub>	s
323,9	/ 114,3	3,00
323,9	/ 139,7	3,00
323,9	/ 168,3	3,00
323,9	/ 219,1	3,00
323,9	/ 254,0	3,00
323,9	/ 273,0	3,00
355,6	/ 168,3	3,00
355,6	/ 219,1	3,00
355,6	/ 273,0	3,00
355,6	/ 323,9	3,00
406,4	/ 204,0	3,00
406,4	/ 219,1	3,00
406,4	/ 254,0	3,00
406,4	/ 273,0	3,00
406,4	/ 323,9	3,00
406,4	/ 355,6	3,00

OPOMBA: Po naročilu so dobavljivi tudi reducirni kosi po SMS standardu.

NOTE: Upon order, reducers according to SMS standards.

ANMERKUNG: Auf Bestellung sind auch und Reduzierstücke nach SMS-Standards.

1.4301 1.4305 1.4306 1.4310 1.4401/1.4408 1.4404 1.4435 1.4436 1.4539 1.4541 1.4571 1.4828 1.4841 1.4845 1.4878  
 1.4410 1.4462  
 1.4016 1.4713 1.4724 1.4762  
 1.4006 1.4021 1.4028 1.4034 1.4057 1.4104 1.4112 1.4122

Legenda: / Legend: / Legende:

Na zalogi  
In stock  
Auf Lager

Določene pozicije so na zalogi, ostalo po ponudbi  
Certain positions are in stock, others available upon special offer  
Bestimmte Posten sind auf Lager, andere auf spezielles Angebot erhältlich

Težje dobavljivo  
Difficult to deliver  
Schwierig zu liefern

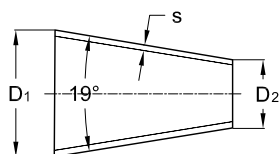
**REDUCIRNI KOSI  
DIN 11852**Varjeni koncentrični/ekscentrični  
Certifikat: EN 10204/3.1**REDUCERS  
DIN 11852**Welded concentric/eccentric  
Certificate: EN 10204/3.1**REDUZIERSTÜCKE  
DIN 11852**Geschweißt konzentrisch/exzentrisch  
WAZ: EN 10204/3.1

koncentrični/concentric/konzentrisch

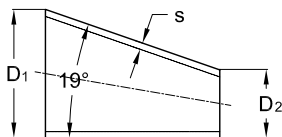

ekscentrični/eccentric/exzentrisch



Dimenzija / mm Dimension / mm Abmessung / mm				
D <sub>1</sub>	/	D <sub>2</sub>	s	l
28	/	22	1,5	18
34	/	22	1,5	36
34	/	28	1,5	18
40	/	22	1,5	54
40	/	28	1,5	36
40	/	34	1,5	18
52	/	28	1,5	72
52	/	34	1,5	54
52	/	40	1,5	36
70	/	34	2,0	108
70	/	40	2,0	90
70	/	52	2,0	54
85	/	40	2,0	135
85	/	52	2,0	89
85	/	70	2,0	45
104	/	52	2,0	156
104	/	70	2,0	102
104	/	85	2,0	57

OPOMBA: Na zalogi so reducirni kosi v razškajani in luženi izvedbi (površina). Po povpraševanju so dobavljivi reducirni kosi tudi v brušeni, polirani in peskani izvedbi. Hrapavost notranje površine (Ra) ≤ 0,8µm (področje vara ≤ 1,6µm).

NOTE: Descaled and pickled reducers are available from stock. Polished, mirror, polished and shotblasted reducers are available upon inquiry. Inner surface roughness (Ra) ≤ 0,8µm (weld area ≤ 1,6µm).

ANMERKUNG: Reduzierstücke mit metallblanker Oberfläche sind lieferbar aus Vorrat. Geschliffene, hochglanzpolierte und gestrahlte Reduzierstücke sind lieferbar auf Anfrage. Rauigkeit innen (Ra) ≤ 0,8µm (Schweisnaht-Bereich ≤ 1,6µm).

1.4301	1.4305	1.4306	1.4310	1.4401/1.4408	1.4404	1.4435	1.4436	1.4539	1.4541	1.4571	1.4828	1.4841	1.4845	1.4878
1.4410	1.4462													
1.4016	1.4713	1.4724	1.4762											
1.4006	1.4021	1.4028	1.4034	1.4057	1.4104	1.4112	1.4122							

Legenda: / Legend: / Legende:

Na zalogi  
In stock  
Auf Lager

Določene pozicije so na zalogi, ostalo po ponudbi  
Certain positions are in stock, others available upon special offer  
Bestimmte Posten sind auf Lager, andere auf spezielles Angebot erhältlich

Težje dobavljivo  
Difficult to deliver  
Schwierig zu liefern

**T KOSI  
DIN 2615**

Varjeni/brezšivni  
Certifikat: EN 10204/3.1

**EQUAL TEES  
DIN 2615**

Welded/seamless  
Certificate: EN 10204/3.1

**T-STÜCKE  
DIN 2615**

Geschweißt/nahtlos  
WAZ: EN 10204/3.1

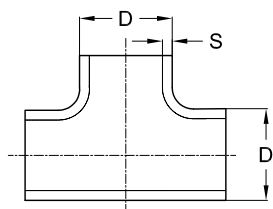

Dimenzija / mm Dimension / mm Abmessung / mm		
D	x	s
13,5	x	1,5
17,2	x	1,6
17,2	x	2,0
18	x	1,5
20	x	1,5
21,3	x	1,6
21,3	x	2,0
23	x	1,5
25	x	1,5
26,9	x	1,6
26,9	x	2,0
30	x	2,0
33,7	x	1,5
33,7	x	1,6
33,7	x	2,0
40	x	1,5
40	x	2,0
42,4	x	1,6
42,4	x	2,0
42,4	x	2,6

Dimenzija / mm Dimension / mm Abmessung / mm		
D	x	s
48,3	x	1,5
48,3	x	1,6
48,3	x	2,0
50	x	1,5
50	x	2,0
52	x	1,5
54	x	2,0
60,3	x	1,5
60,3	x	1,6
60,3	x	2,0
60,3	x	2,6
60,3	x	3,0
63,5	x	1,5
70	x	2,0
76,1	x	2,0
76,1	x	3,0
80	x	2,0
84	x	2,0
85	x	2,0
88,9	x	2,0
88,9	x	3,0

Dimenzija / mm Dimension / mm Abmessung / mm		
D	x	s
101,6	x	2,0
104	x	2,0
114,3	x	2,0
114,3	x	3,0
129	x	2,0
139,7	x	2,0
139,7	x	3,0
154	x	2,0
168,3	x	2,0
168,3	x	3,0
204	x	2,0
219,1	x	2,0
219,1	x	3,0
254	x	2,0
273	x	2,0
273	x	3,0
306	x	3,0
323,9	x	3,0
355,6	x	3,0
406,4	x	3,0
406,4	x	4,0

OPOMBA: Po naročilu so dobavljivi tudi T kosi po SMS standardu, brezšivni T kosi ter podaljšani T kosi.

NOTE: Upon order, tees according to SMS standards, seamless tees and extended tees are also available for delivery.

ANMERKUNG: Auf Bestellung sind auch T-Stücke nach SMS-Standards, nahtlose oder verlängerte T-Stücke lieferbar.

- 1.4301 1.4305 1.4306 1.4310 1.4401/1.4408 1.4404 1.4435 1.4436 1.4539 1.4541 1.4571 1.4828 1.4841 1.4845 1.4878  
1.4410 1.4462  
1.4016 1.4713 1.4724 1.4762  
1.4006 1.4021 1.4028 1.4034 1.4057 1.4104 1.4112 1.4122

Legenda: / Legend: / Legende:

Na zalogi In stock Auf Lager	Določene pozicije so na zalogi, ostalo po ponudbi Certain positions are in stock, others available upon special offer Bestimmte Posten sind auf Lager, andere auf spezielles Angebot erhältlich	Težje dobavljivo Difficult to deliver Schwierig zu liefern
------------------------------------	---	--

**T KOSI  
DIN 11852**

Varjeni

Certifikat: EN 10204/3.1

**EQUAL TEES  
DIN 11852**

Welded

Certificate: EN 10204/3.1

**T-STÜCKE  
DIN 11852**

Geschweißt

WAZ: EN 10204/3.1

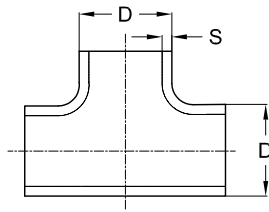

Dimenzija / mm Dimension / mm Abmessung / mm				
D		s	l	H
18	x	1,5	70	11
19	x	1,5	70	11
22	x	1,5	80	13
23	x	1,5	80	13
28	x	1,5	100	18
29	x	1,5	100	18
34	x	1,5	110	21
35	x	1,5	110	21
40	x	1,5	120	24
41	x	1,5	120	24
52	x	1,5	140	30
53	x	1,5	140	30
70	x	2,0	160	39
85	x	2,0	180	47
104	x	2,0	200	60

OPOMBA: Na zalogi so T kosi v razškajani in luženi izvedbi (površina). Po povpraševanju so dobavljivi T kosi tudi v brušeni, polirani in peskani izvedbi. Hrapavost notranje površine (Ra) ≤ 0,8µm (področje vara ≤ 1,6µm).

NOTE: Descaled and pickled equal tees are available from stock. Polished, mirror, polished and shotblasted equal tees are available upon inquiry. Inner surface roughness (Ra) ≤ 0,8µm (weld area ≤ 1,6µm).

ANMERKUNG: T-stücke mit metallblanker Oberfläche sind lieferbar aus Vorrat. Geschliffene, hochglanzpolierte und gestrahlte T-stücke sind lieferbar auf Anfrage. Rauigkeit innen (Ra) ≤ 0,8µm (Schweißnaht-Bereich ≤ 1,6µm).

1.4301 1.4305 1.4306 1.4310 1.4401/1.4408 1.4404 1.4435 1.4436 1.4539 1.4541 1.4571 1.4828 1.4841 1.4845 1.4878  
 1.4410 1.4462  
 1.4016 1.4713 1.4724 1.4762  
 1.4006 1.4021 1.4028 1.4034 1.4057 1.4104 1.4112 1.4122

Legenda: / Legend: / Legende:

Na zalogi  
In stock  
Auf Lager

Določene pozicije so na zalogi, ostalo po ponudbi  
Certain positions are in stock, others available upon special offer  
Bestimmte Posten sind auf Lager, andere auf spezielles Angebot erhältlich

Težje dobavljivo  
Difficult to deliver  
Schwierig zu liefern



**T KOSI REDUCIRNI  
DIN 2615**

Varjeni/brezšivni  
Certifikat: EN 10204/3.1

**REDUCED TEES  
DIN 2615**

Welded/seamless  
Certificate: EN 10204/3.1

**REDUZIERTE T-STÜCKE  
DIN 2615**

Geschweißt/nahtlos  
WAZ: EN 10204/3.1

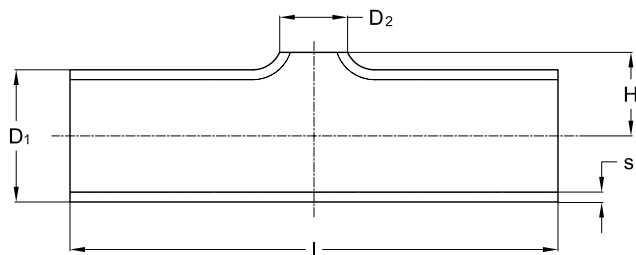

Dimenzija / mm Dimension / mm Abmessung / mm				
D <sub>1</sub>	D <sub>2</sub>	s	l	
21,3	x	13,5	1,60	51
21,3	x	17,2	2,00	51
26,9	x	17,2	2,00	57
26,9	x	21,3	2,00	57
33,7	x	17,2	2,00	76
33,7	x	21,3	2,00	76
33,7	x	26,9	2,00	76
42,4	x	21,3	2,00	95
42,4	x	26,9	2,00	95
42,4	x	33,7	2,00	95
48,3	x	21,3	2,00	114
48,3	x	26,9	2,00	114
48,3	x	33,7	2,00	114
48,3	x	42,4	2,00	114
60,3	x	21,3	2,00	127
60,3	x	26,9	2,00	127
60,3	x	33,7	2,00	127
60,3	x	42,4	2,00	127
60,3	x	48,3	2,00	127
70,0	x	50,0	2,00	127
70,0	x	53,0	2,00	127
76,1	x	21,3	2,00	152
76,1	x	26,9	2,00	152
76,1	x	33,7	2,00	152

Dimenzija / mm Dimension / mm Abmessung / mm				
D <sub>1</sub>	D <sub>2</sub>	s	l	
76,1	x	42,4	2,00	152
76,1	x	48,3	2,00	152
76,1	x	60,3	2,00	152
88,9	x	33,7	2,00	171
88,9	x	42,4	2,00	171
88,9	x	48,3	2,00	171
88,9	x	60,3	2,00	171
88,9	x	76,1	2,00	171
104,0	x	48,3	2,00	210
104,0	x	60,3	2,00	210
104,0	x	70,0	2,00	210
104,0	x	76,1	2,00	210
104,0	x	84,0	2,00	210
104,0	x	88,9	2,00	210
114,3	x	33,7	2,00	210
114,3	x	48,3	2,00	210
114,3	x	60,3	2,00	210
114,3	x	76,1	2,00	210
114,3	x	88,9	2,00	210
129,0	x	60,3	2,00	248
129,0	x	84,0	2,00	248
129,0	x	88,9	2,00	248
129,0	x	104,0	2,00	248
129,0	x	114,3	2,00	248

Dimenzija / mm Dimension / mm Abmessung / mm				
D <sub>1</sub>	D <sub>2</sub>	s	l	
139,7	x	76,1	2,00	248
139,7	x	88,9	2,00	248
139,7	x	114,3	2,00	248
154,0	x	88,9	2,00	286
154,0	x	104,0	2,00	286
154,0	x	114,3	2,00	286
168,3	x	60,3	2,00	286
168,3	x	76,1	2,00	286
168,3	x	88,9	2,00	286
168,3	x	114,3	2,00	286
168,3	x	139,7	2,00	286
204,0	x	76,1	2,00	356
204,0	x	88,9	2,00	356
204,0	x	104,0	2,00	356
204,0	x	154,0	2,00	356
219,1	x	114,3	2,00	356
219,1	x	139,7	2,00	356
219,1	x	168,3	2,00	356
254,0	x	154,0	2,00	432
254,0	x	204,0	2,00	432
273,0	x	139,7	3,00	432
273,0	x	168,3	3,00	432
273,0	x	219,1	3,00	432

OPOMBA: Po naročilu so dobavljivi tudi T kosi po SMS standardu, brezšivni T kosi ter podaljšani T kosi.

NOTE: Upon order, tees according to SMS standards, seamless tees and extended tees are also available for delivery.

ANMERKUNG: Auf Bestellung sind auch T-Sücke nach SMS-Standards, nahtlose oder verlängerte T-Stücke lieferbar.

- 1.4301 1.4305 1.4306 1.4310 1.4401/1.4408 1.4404 1.4435 1.4436 1.4539 1.4541 1.4571 1.4828 1.4841 1.4845 1.4878  
 1.4410 1.4462  
 1.4016 1.4713 1.4724 1.4762  
 1.4006 1.4021 1.4028 1.4034 1.4057 1.4104 1.4112 1.4122

Legenda: / Legend: / Legende:

Na zalogi  
In stock  
Auf Lager

Določene pozicije so na zalogi, ostalo po ponudbi  
Certain positions are in stock, others available upon special offer  
Bestimmte Posten sind auf Lager, andere auf spezielles Angebot erhältlich

Težje dobavljivo  
Difficult to deliver  
Schwierig zu liefern

**T KOSI REDUCIRNI  
DIN 11852**

Varjeni  
Certifikat: EN 10204/3.1

**REDUCED TEES  
DIN 11852**

Welded  
Certificate: EN 10204/3.1

**REDUZIERTE T-STÜCKE  
DIN 11852**

Geschweißt  
WAZ: EN 10204/3.1

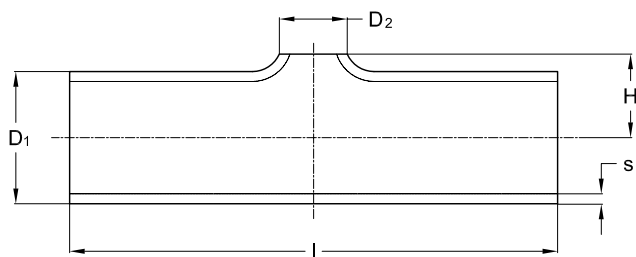

Dimenzija / mm Dimension / mm Abmessung / mm				
D <sub>1</sub>	D <sub>2</sub>	s	l	
28	x 22	1,5	100	
29	x 23	1,5	100	
34	x 28	1,5	110	
35	x 29	1,5	110	
40	x 28	1,5	120	
40	x 34	1,5	120	
41	x 29	1,5	120	
41	x 35	1,5	140	
52	x 28	1,5	140	
52	x 40	1,5	140	
53	x 29	1,5	140	
53	x 41	1,5	160	
70	x 28	2,0	160	
70	x 29	2,0	160	
70	x 40	2,0	160	
70	x 41	2,0	160	
70	x 52	2,0	160	
70	x 53	2,0	160	

Dimenzija / mm Dimension / mm Abmessung / mm				
D <sub>1</sub>	D <sub>2</sub>	s	l	
70	x 53	2,0	160	
85	x 28	2,0	180	
85	x 29	2,0	180	
85	x 40	2,0	180	
85	x 41	2,0	180	
85	x 52	2,0	180	
85	x 53	2,0	180	
85	x 70	2,0	180	
104	x 28	2,0	200	
104	x 29	2,0	200	
104	x 40	2,0	200	
104	x 41	2,0	200	
104	x 52	2,0	200	
104	x 53	2,0	200	
104	x 70	2,0	200	
104	x 85	2,0	200	
129	x 28	2,0	374	
129	x 29	2,0	374	

Dimenzija / mm Dimension / mm Abmessung / mm				
D <sub>1</sub>	D <sub>2</sub>	s	l	
129	x 29	2,0	374	
129	x 40	2,0	374	
129	x 41	2,0	374	
129	x 52	2,0	374	
129	x 53	2,0	374	
129	x 70	2,0	374	
129	x 85	2,0	374	
129	x 104	2,0	374	
154	x 28	2,0	450	
154	x 29	2,0	450	
154	x 40	1,5	450	
154	x 41	1,5	450	
154	x 52	1,5	450	
154	x 53	1,5	450	
154	x 70	2,0	450	
154	x 85	2,0	450	
154	x 104	2,0	450	
154	x 129	2,0	450	

OPOMBA: Na zalogi so T kosi v razškajani in luženi izvedbi (površina). Po povpraševanju so dobavljivi T kosi tudi v brušeni, polirani in peskani izvedbi. Hrapavost notranje površine (Ra) ≤ 0,8µm (področje vara ≤ 1,6µm).

NOTE: Descaled and pickled tees are available from stock. Polished, mirror, polished and shotblasted tees are available upon inquiry. Inner surface roughness (Ra) ≤ 0,8µm (weld area ≤ 1,6µm).

ANMERKUNG: T-stücke mit metallblanker Oberfläche sind lieferbar aus Vorrat. Geschliffene, hochglanzpolierte und gestrahlte T-stücke sind lieferbar auf Anfrage. Rauigkeit innen (Ra) ≤ 0,8µm (Schweißnaht-Bereich ≤ 1,6µm).

- 1.4301 1.4305 1.4306 1.4310 1.4401/1.4408 1.4404 1.4435 1.4436 1.4539 1.4541 1.4571 1.4828 1.4841 1.4845 1.4878  
 1.4410 1.4462  
 1.4016 1.4713 1.4724 1.4762  
 1.4006 1.4021 1.4028 1.4034 1.4057 1.4104 1.4112 1.4122

Legenda: / Legend: / Legende:

Na zalogi In stock Auf Lager	Določene pozicije so na zalogi, ostalo po ponudbi Certain positions are in stock, others available upon special offer Bestimmte Posten sind auf Lager, andere auf spezielles Angebot erhältlich	Težje dobavljivo Difficult to deliver Schwierig zu liefern
------------------------------------	---	--

**KRIŽNI T KOSI**

Varjeni

Certifikat: EN 10204/3.1

**CROSS TEES**

Welded

Certificate: EN 10204/3.1

**KREUZSTÜCKE**

Geschweißt

WAZ: EN 10204/3.1

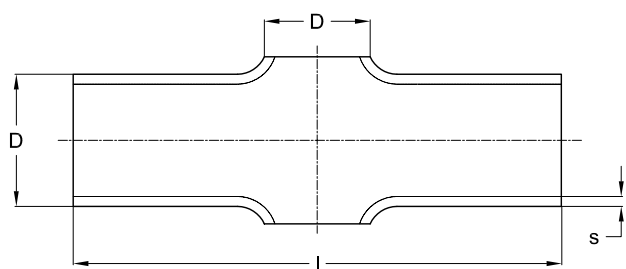

Dimenzija / mm  
Dimension / mm  
Abmessung / mm

D	x	s
17,2	x	2,00
21,3	x	2,00
26,9	x	2,00
33,7	x	2,00
42,4	x	2,00
48,3	x	2,00
54,0	x	2,00
60,3	x	2,00
63,5	x	2,00
76,1	x	2,00
84,0	x	2,00
88,9	x	2,00
104,0	x	2,00

OPOMBA: Po naročilu so dobavljivi tudi križni T kosi po DIN 11852 in SMS standardu, brezšivni križni T kosi ter podaljšani križni T kosi.

NOTE: Upon order, cross tees according to DIN 11852 and SMS standard, seamless cross tees and extended cross tees are also available for delivery.

ANMERKUNG: Auf Bestellung sind auch kreuz T-Stücke nach DIN 11852 und SMS-Standards, nahtlose oder verlängerte kreuz T-Stücke lieferbar.

1.4301 1.4305 1.4306 1.4310 1.4401/1.4408 1.4404 1.4435 1.4436 1.4539 1.4541 1.4571 1.4828 1.4841 1.4845 1.4878  
1.4410 1.4462  
1.4016 1.4713 1.4724 1.4762  
1.4006 1.4021 1.4028 1.4034 1.4057 1.4104 1.4112 1.4122

Legenda: / Legend: / Legende:

Na zalogi  
In stock  
Auf Lager

Določene pozicije so na zalogi, ostalo po ponudbi  
Certain positions are in stock, others available upon special offer  
Bestimmte Posten sind auf Lager, andere auf spezielles Angebot erhältlich

Težje dobavljivo  
Difficult to deliver  
Schwierig zu liefern

**CEVNE KAPE**

Certifikat: EN 10204/3.1

**END CAPS**

Certificate: EN 10204/3.1

**ROHRKAPPEN**

WAZ: EN 10204/3.1

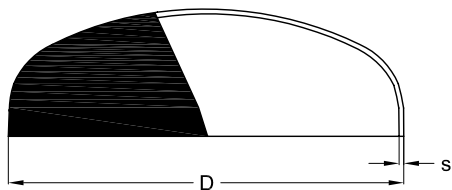

Dimenzija / mm Dimension / mm Abmessung / mm		
D	x	s
17,2	x	2,00
18,0	x	1,50
20,0	x	1,50
21,3	x	2,00
26,9	x	2,00
30,0	x	2,00
33,7	x	2,00
40,0	x	2,00
42,4	x	2,00
48,3	x	2,00
50,0	x	1,50
60,3	x	2,00
63,5	x	2,00
76,1	x	2,00
80,0	x	2,00
88,9	x	2,00
101,6	x	2,00
104,0	x	2,00

Dimenzija / mm Dimension / mm Abmessung / mm		
D	x	s
114,3	x	2,00
129,0	x	2,00
139,7	x	2,00
154,0	x	2,00
168,3	x	2,00
204,0	x	2,00
219,1	x	2,00
219,1	x	3,00
254,0	x	2,00
254,0	x	3,00
273,0	x	2,00
273,0	x	3,00
304,0	x	2,00
304,0	x	3,00
323,9	x	2,00
323,9	x	3,00
355,6	x	3,00
406,4	x	3,00

OPOMBA: Po naročilu so dobavljive tudi cevne kape po DIN 28011.

NOTE: Upon order, and caps according to DIN 28011 are available for delivery.

ANMERKUNG: Auf Bestellung sind Rohrkappen DIN 28011 lieferbar.

- 1.4301 1.4305 1.4306 1.4310 1.4401/1.4408 1.4404 1.4435 1.4436 1.4539 1.4541 1.4571 1.4828 1.4841 1.4845 1.4878
- 1.4410 1.4462
- 1.4016 1.4713 1.4724 1.4762
- 1.4006 1.4021 1.4028 1.4034 1.4057 1.4104 1.4112 1.4122

Legenda: / Legend: / Legende:

Na zalogi In stock Auf Lager	Določene pozicije so na zalogi, ostalo po ponudbi Certain positions are in stock, others available upon special offer Bestimmte Posten sind auf Lager, andere auf spezielles Angebot erhältlich	Težje dobavljivo Difficult to deliver Schwierig zu liefern
------------------------------------	---	--

**ZAVIHKI  
DIN 2642, PN 10**

Certifikat: EN 10204/3.1

**COLLARS  
DIN 2642, PN 10**

Certificate: EN 10204/3.1

**VORSCHWEISSBÖRDEL  
DIN 2642, PN 10**

WAZ: EN 10204/3.1

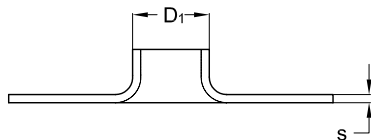

Dimenzija / mm Dimension / mm Abmessung / mm		
D <sub>1</sub>	x	s
13,5	x	1,50
17,2	x	2,00
21,3	x	2,00
26,9	x	2,00
33,7	x	2,00
42,4	x	2,00
48,3	x	2,00
54,0	x	2,00
60,3	x	2,00
60,3	x	3,00
70,0	x	2,00
76,1	x	2,00
76,1	x	3,00
84,0	x	2,00
88,9	x	2,00
88,9	x	3,00
104,0	x	2,00
114,3	x	2,00
114,3	x	3,00
129,0	x	2,00
129,0	x	3,00
139,7	x	2,00

Dimenzija / mm Dimension / mm Abmessung / mm		
D <sub>1</sub>	x	s
139,7	x	3,00
154,0	x	2,00
154,0	x	3,00
156,0	x	3,00
159,0	x	2,00
159,0	x	3,00
168,3	x	2,00
168,3	x	3,00
204,0	x	2,00
204,0	x	3,00
206,0	x	3,00
219,1	x	2,00
219,1	x	3,00
254,0	x	2,00
273,0	x	2,00
273,0	x	3,00
306,0	x	3,00
323,9	x	2,00
323,9	x	3,00
355,6	x	3,00
356,0	x	3,00
406,4	x	3,00

- [1.4301](#) [1.4305](#) [1.4306](#) [1.4310](#) [1.4401/1.4408](#) [1.4404](#) [1.4435](#) [1.4436](#) [1.4539](#) [1.4541](#) [1.4571](#) [1.4828](#) [1.4841](#) [1.4845](#) [1.4878](#)  
[1.4410](#) [1.4462](#)  
[1.4016](#) [1.4713](#) [1.4724](#) [1.4762](#)  
[1.4006](#) [1.4021](#) [1.4028](#) [1.4034](#) [1.4057](#) [1.4104](#) [1.4112](#) [1.4122](#)

Legenda: / Legend: / Legende:

Na zalogi In stock Auf Lager	Določene pozicije so na zalogi, ostalo po ponudbi Certain positions are in stock, others available upon special offer Bestimmte Posten sind auf Lager, andere auf spezielles Angebot erhältlich	Težje dobavljivo Difficult to deliver Schwierig zu liefern
------------------------------------	---	--